注意：このデータシートは最新でない可能性があります。
村田製作所公式ウェブサイトよりPKM13EPYH4000-A0の最新データシートをダウンロードしてください。
http://www.murata.com/ja-jp/products/productdetail?partno=PKM13EPYH4000-A0

PKM13EPYH4000-A0

生産中 RoHS REACH

外観および形状

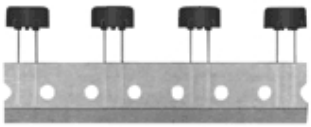

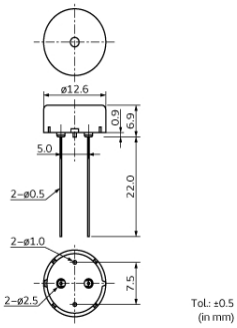

特長

ムラタ独自の構造設計と機械加工技術、そして実証ある自動挿入部品のノウハウをもとに、圧電サウンダのテーピングタイプを商品化しました。生産ラインの省力化、アッセンブルコストの削減にお役立てください。

■特長
1. 高度で安定した実装率が確保できます。
2. フラットパック方式です。
3. 梱包単位は500個です。
4. 低消費電力。
5. 電気雑音がなく周辺回路への影響もほとんどありません。
6. EIAJ規格(RC-8180)に準拠しています。

用途

その他用途	民生用/産業用

包装情報

包装コード	仕様	最小受注単位
-A0	ラジアルテーピング品	500

お願い
1.当データシートは、株式会社村田製作所のWEBサイトからダウンロードされたものです。
記載内容について、改良のため予告なく変更することや供給を停止することがございますので、ご注文に際してはご確認ください。
2.当データシートには、代表的な仕様しか記載しておりませんので、
ご注文にあたっては詳細な情報が記載されている納入仕様書の内容をご確認いただくか承認図の取交しをお願いします。

注意：このデータシートは最新でない可能性があります。
村田製作所公式ウェブサイトよりPKM13EPYH4000-A0の最新データシートをダウンロードしてください。
http://www.murata.com/ja-jp/products/productdetail?partno=PKM13EPYH4000-A0

PKM13EPYH4000-A0

スペック

発振回路	非内蔵
サイズ	φ12.6×6.9 mm
周波数	4.0kHz
音圧レベル	78dB (typ.)
音圧レベル	70dB (min.)
音圧レベル規定条件	[±1.5Vo-p,4.0kHz,方形波,10cm]
静電容量	5.5nF
静電容量公差	±30%
静電容量規定条件	[1kHz]
許容入力電圧	±15.0Vo-p以下
使用温度範囲	-40℃ ～ 85℃
保存温度範囲	-40℃ ～ 85℃
形状	リード
リード形状	ピンタイプ
振動タイプ	他励振
JEITA形名	PS-RP2-C13-40
質量	799mg

お願い
1.当データシートは、株式会社村田製作所のWEBサイトからダウンロードされたものです。
記載内容について、改良のため予告なく変更することや供給を停止することがございますので、ご注文に際してはご確認ください。
2.当データシートには、代表的な仕様しか記載しておりませんので、
ご注文にあたっては詳細な情報が記載されている納入仕様書の内容をご確認いただくか承認図の取交しをお願いします。

注意：このデータシートは最新でない可能性があります。
村田製作所公式ウェブサイトよりPKM13EPYH4000-A0の最新データシートをダウンロードしてください。
http://www.murata.com/ja-jp/products/productdetail?partno=PKM13EPYH4000-A0

PKM13EPYH4000-A0

製品データ

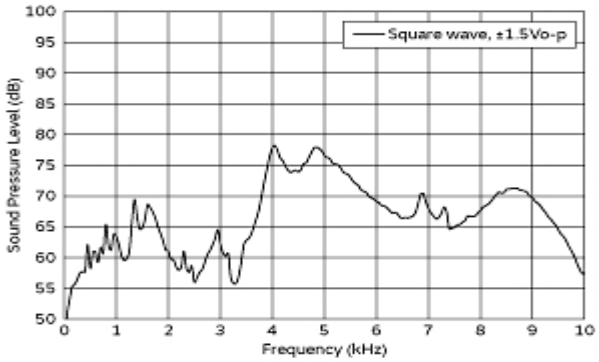

周波数レスポンス

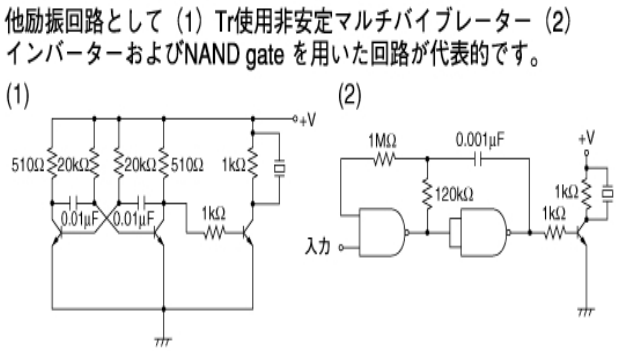

推奨回路

お願い
1.当データシートは、株式会社村田製作所のWEBサイトからダウンロードされたものです。
記載内容について、改良のため予告なく変更することや供給を停止することがございますので、ご注文に際してはご確認ください。
2.当データシートには、代表的な仕様しか記載しておりませんので、
ご注文にあたっては詳細な情報が記載されている納入仕様書の内容をご確認いただくか承認図の取交しをお願いします。